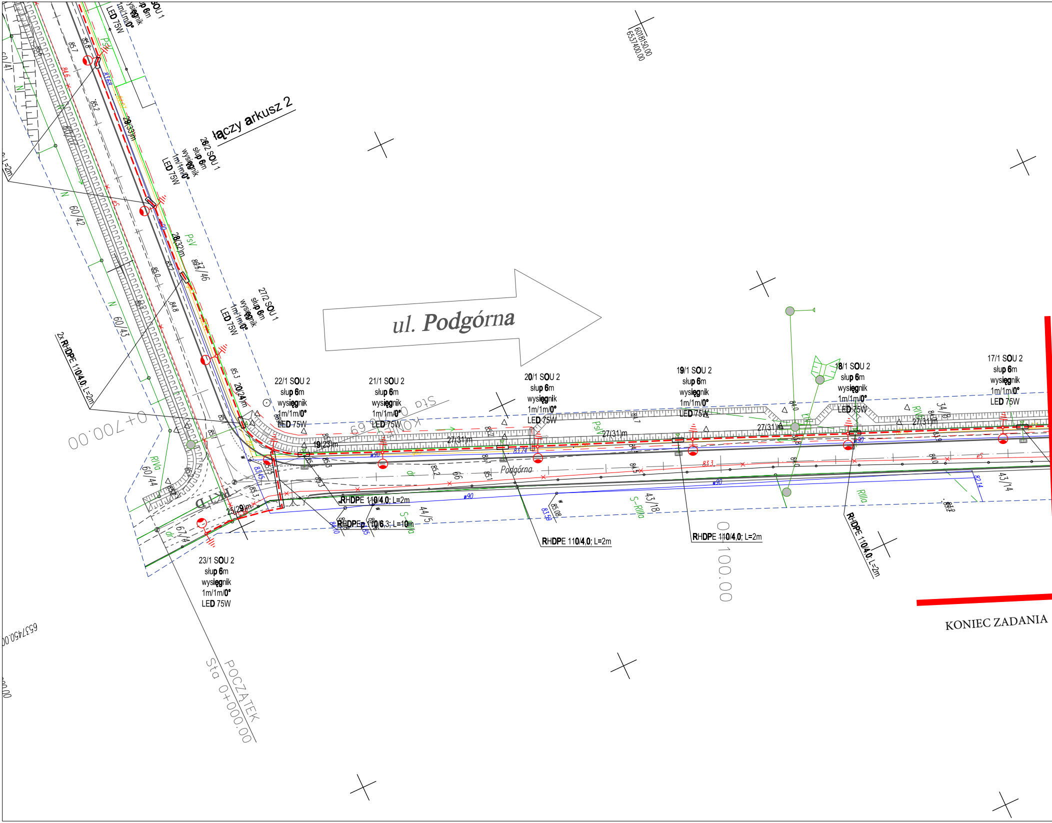
ul. Podgórna
łączy arkusz 2
KONIEC ZADANIA
POCZĄTEK
Sta 0+000.00
0+700.00
0+100.00
6018150.00
6537400.00
6537450.00
25/1 SOU 1
słup 6m
wysięgnik
1m/1m/0°
LED 75W
26/2 SOU 1
słup 6m
wysięgnik
1m/1m/0°
LED 75W
27/2 SOU 1
słup 6m
wysięgnik
1m/1m/0°
LED 75W
22/1 SOU 2
słup 6m
wysięgnik
1m/1m/0°
LED 75W
21/1 SOU 2
słup 6m
wysięgnik
1m/1m/0°
LED 75W
20/1 SOU 2
słup 6m
wysięgnik
1m/1m/0°
LED 75W
19/1 SOU 2
słup 6m
wysięgnik
1m/1m/0°
LED 75W
18/1 SOU 2
słup 6m
wysięgnik
1m/1m/0°
LED 75W
17/1 SOU 2
słup 6m
wysięgnik
1m/1m/0°
LED 75W
23/1 SOU 2
słup 6m
wysięgnik
1m/1m/0°
LED 75W
29(31)m
28(32)m
20(24)m
19(23)m
27(31)m
27(31)m
27(31)m
27(31)m
25(29)m
2x RHDPE 110/4,0; L=2m
RHDPE 110/4,0; L=2m
RHDPE 110/6,3; L=10m
RHDPE 110/4,0; L=2m
RHDPE 110/4,0; L=2m
RHDPE 110/4,0; L=2m
L=2m
Podgórna
60/41
60/42
60/43
60/44
60/27
37/46
67/4
44/5
43/18
43/14
34/18
66
PsV
RIVo
RIIIo
S-RIIIo
S-RIVo
N
dr
85.7
85.6
85.2
85.0
84.8
85.3
84.6
83.3
84.0
83.74
82.14
83.59
85.08

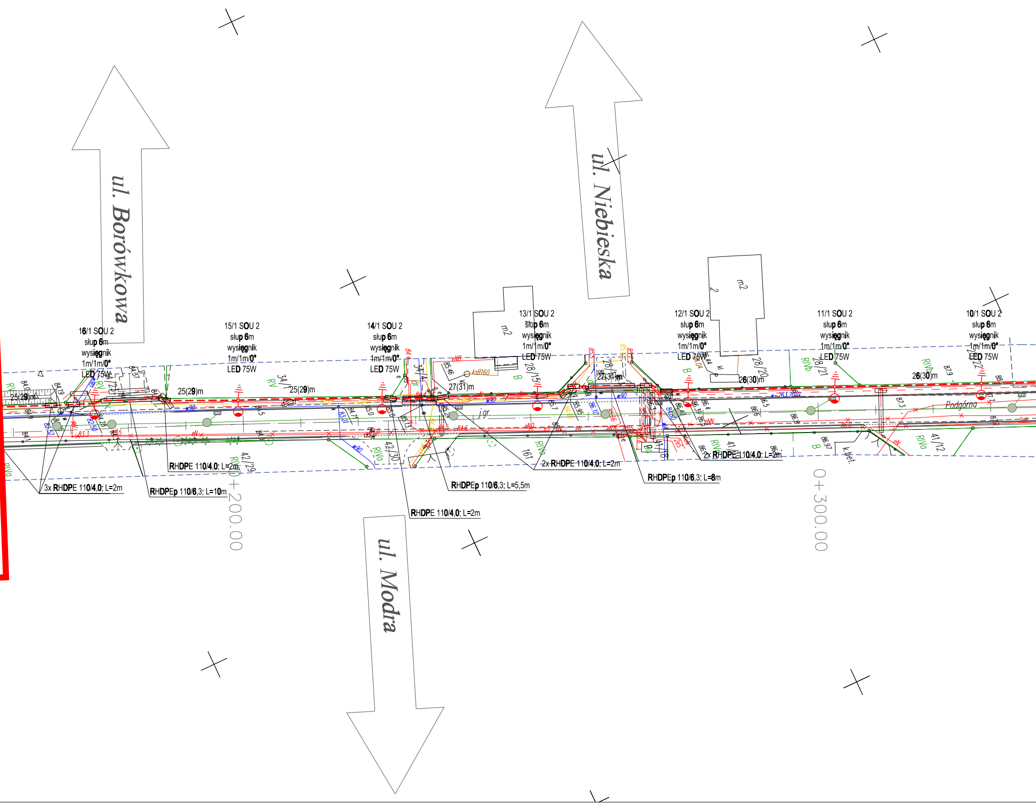
ul. Borówkowa
ul. Niebieska
ul. Modra
16/1 SOU 2
słup 6m
wysięgnik
1m/1m/0°
LED 75W
15/1 SOU 2
słup 6m
wysięgnik
1m/1m/0°
LED 75W
14/1 SOU 2
słup 6m
wysięgnik
1m/1m/0°
LED 75W
13/1 SOU 2
słup 6m
wysięgnik
1m/1m/0°
LED 75W
12/1 SOU 2
słup 6m
wysięgnik
1m/1m/0°
LED 75W
11/1 SOU 2
słup 6m
wysięgnik
1m/1m/0°
LED 75W
10/1 SOU 2
słup 6m
wysięgnik
1m/1m/0°
LED 75W
25(29)m
25(29)m
25(29)m
27(31)m
27(31)m
26(30)m
26(30)m
3x RHDPE 110/4,0; L=2m
RHDPEp 110/6,3; L=10m
RHDPE 110/4,0; L=2m
RHDPEp 110/6,3; L=5,5m
RHDPE 110/4,0; L=2m
2x RHDPE 110/4,0; L=2m
RHDPEp 110/6,3; L=8m
2x RHDPE 110/4,0; L=2m
0+200.00
0+300.00
Podgórna
m2
m2
m2
2
ksB160
j.gr.
k.bet.
RV
RV
RV
RIVa
RIVa
RIVa
RIVa
RIVa
RIVb
RIVb
B
B
B
B
34/7
34/4
42/29
42/30
28/15
28/19
28/20
28/21
22/22
41/12
161
w90
w90
w90
w90
eN
eN
eNB
eND
eNN
85.46
84.4
84.6
86.44
86.97
87.9
87.3

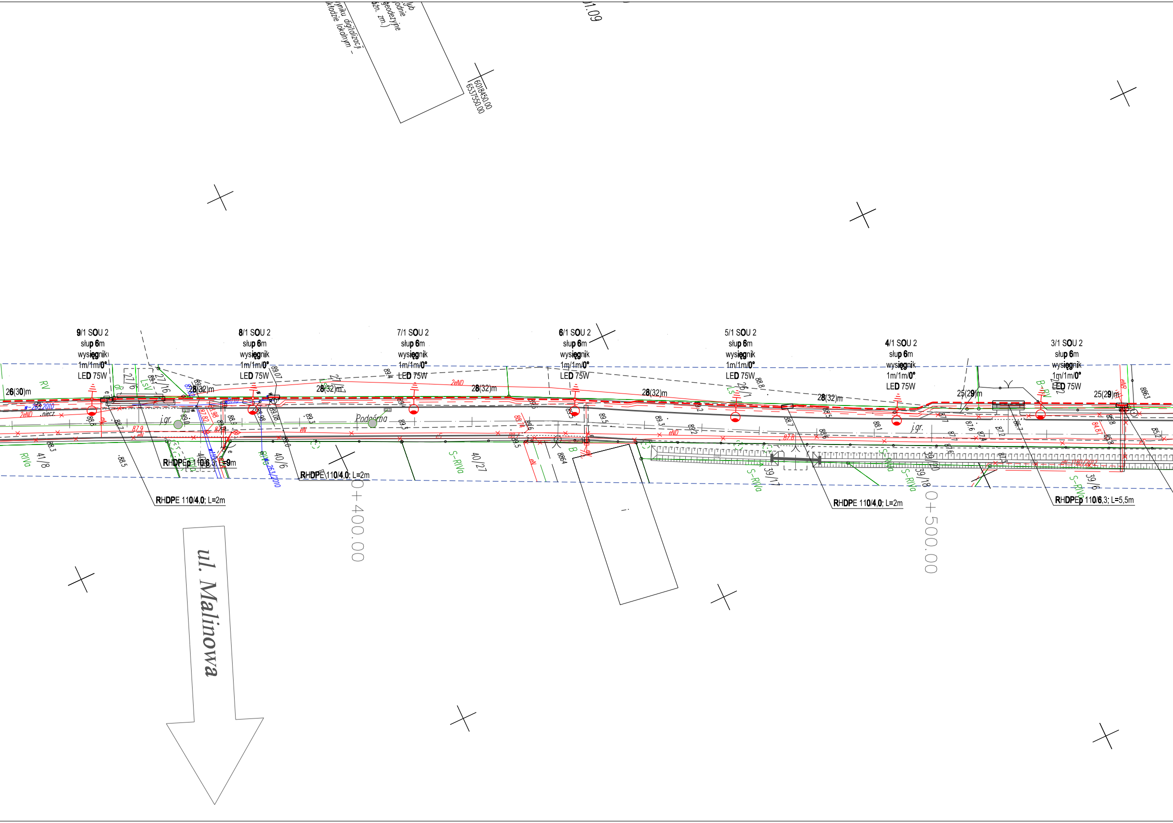

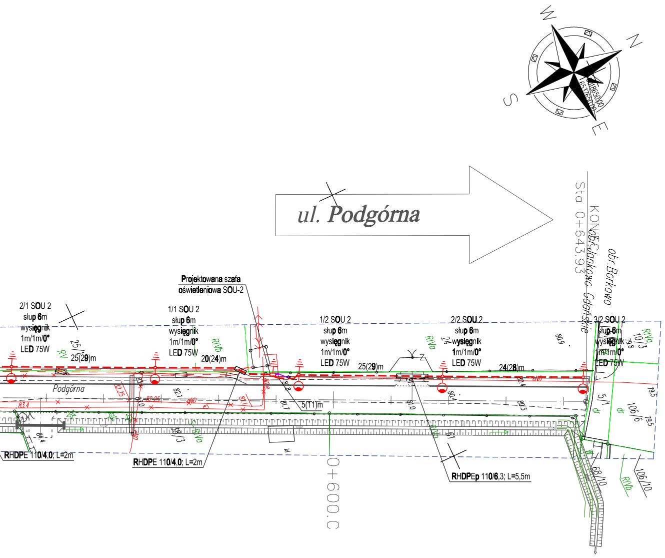
W
N
S
E
ul. Podgórna
Sta 0+643.93
KONIEC
obr.Jankowo Gdańskie
obr.Borkowo
Projektowana szafa
oświetleniowa SOU-2
2/1 SOU 2
słup 6m
wysięgnik
1m/1m/0°
LED 75W
1/1 SOU 2
słup 6m
wysięgnik
1m/1m/0°
LED 75W
1/2 SOU 2
słup 6m
wysięgnik
1m/1m/0°
LED 75W
2/2 SOU 2
słup 6m
wysięgnik
1m/1m/0°
LED 75W
3/2 SOU 2
słup 6m
wysięgnik
1m/1m/0°
LED 75W
25(29)m
20(24)m
25(29)m
24(28)m
5(11)m
Podgórna
RHDPE 110/4,0; L=2m
RHDPE 110/4,0; L=2m
RHDPEp 110/6,3; L=5,5m
0+600.0
68/10
106/10
106/6
5/1
10/3
RIVa
RIVb
RV

LEGENDA:

- ▬ ▬ - Projektowany kabel oświetleniowy nN-0,4kV YAKY 5x35mm2
- ⊣|ı· - Projektowane uziemienie, R<10Ω
- ◐-▫ - Projektowany słup oświetleniowy wraz z oprawą
- ▭ - Projektowana rura osłonowa
- ▭ - Projektowana szafka oświetleniowa SOU

DROGOWA PRACOWNIA PROJEKTOWA ,,RONDO,, mgr Inż. PIOTR OLEJNICZAK UL. SYGIETYŃSKIEGO 10, 86 - 105 ŚWIECIE NIP: 559 - 162 - 21 - 37 TEL. KOM. 694 - 08 - 71 - 74	NAZWA DOKUMENTACJI	Budowa ulicy Podgórnej i modernizacja ulicy Straszyńskiej w Jankowie Gdańskim wraz z odwodnieniem i oświetleniem drogowym				
	STADIUM	PROJEKT WYKONAWCZY				
TYTUŁ RYSUNKU	PLAN SYTUACYJNY			PODPIS	Data Nr arch.	10.2015 -
PROJEKTANT	inż. Sebastian Siewert	Upr. nr spec.	POM/0211/ZOOE/13 spec. instalacyjna w zakresie sieci, instalacji i urządzeń elektrycznych i elektroenergetycznych		Nr rys.	2.3
SPRAWDZAJĄCY	Zenon Kuczmera	Upr. nr spec.	4162/GD/89 spec. instalacyjno-inżynieryjna w zakresie sieci i instalacji elektrycznych		Skala	1:500