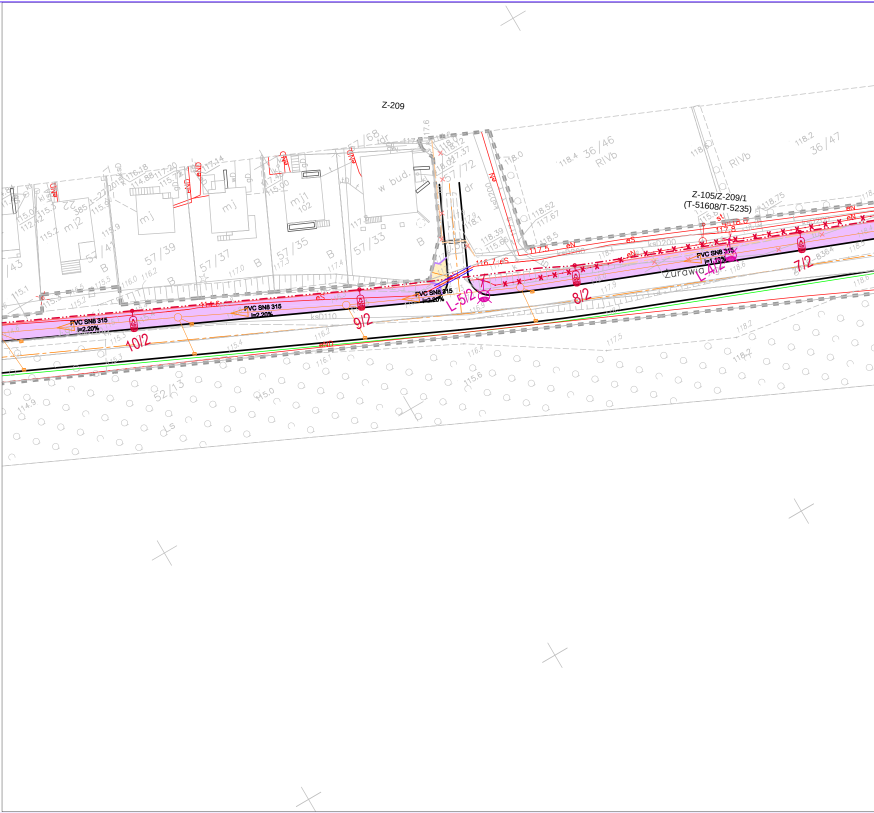
Z-209
Z-105/Z-209/1
(T-51608/T-5235)
PVC SN8 315
i=2.20%
PVC SN8 315
i=2.20%
PVC SN8 315
i=2.20%
PVC SN8 315
i=1.13%
10/2
9/2
8/2
7/2
L-5/2
L-4/2
Żurawia
57/68
57/72
57/43
57/41
57/39
57/37
57/35
57/33
36/46
36/47
52/13
RIVb
RIVb
mj2
mj
mj
mj1
102
w bud.
B
dr
Ls
eS
eN
eND
st
ksD110
ksD200
8364
114.6
115.0
115.6
116.7
117.5
117.8
118.0
118.2
118.4
118.52
117.67
118.39
115.66
118.75

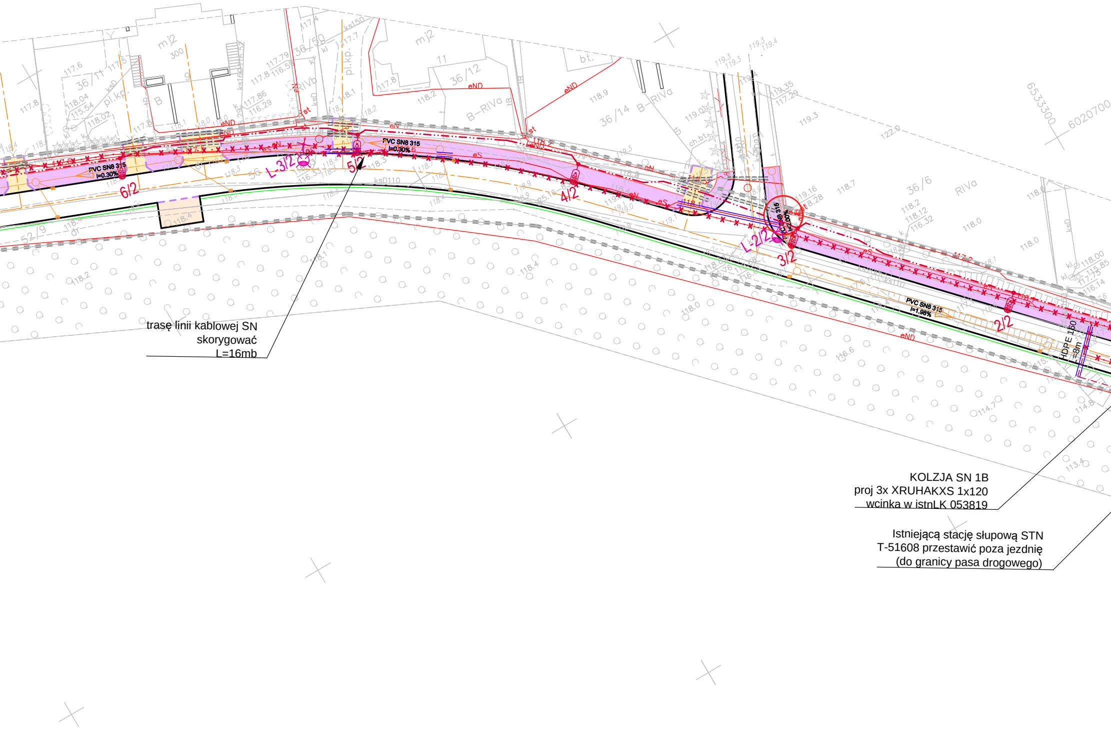

PVC SN8 315
i=0.30%
PVC SN8 315
i=0.30%
PVC SN8 315
i=2.00%
PVC SN8 315
i=1.98%
HDPE 160
L=8m
6/2
5/2
4/2
3/2
2/2
L-3/2
L-2/2
eND
eN
eS
st
36/11
36/50
36/12
36/14
36/6
52/9
mj2
B-RIVa
RIVa
RIVb
pl.kp.
bt.
ksD110
6533300
6020700
118.4
117.8
118.0
118.2
119.3
122.9
118.7
116.6
114.7
114.8
113.4

trasę linii kablowej SN
skorygować
L=16mb

KOLZJA SN 1B
proj 3x XRUHAKXS 1x120
wcinka w istnLK 053819

Istniejącą stację słupową STN
T-51608 przestawić poza jezdnię
(do granicy pasa drogowego)

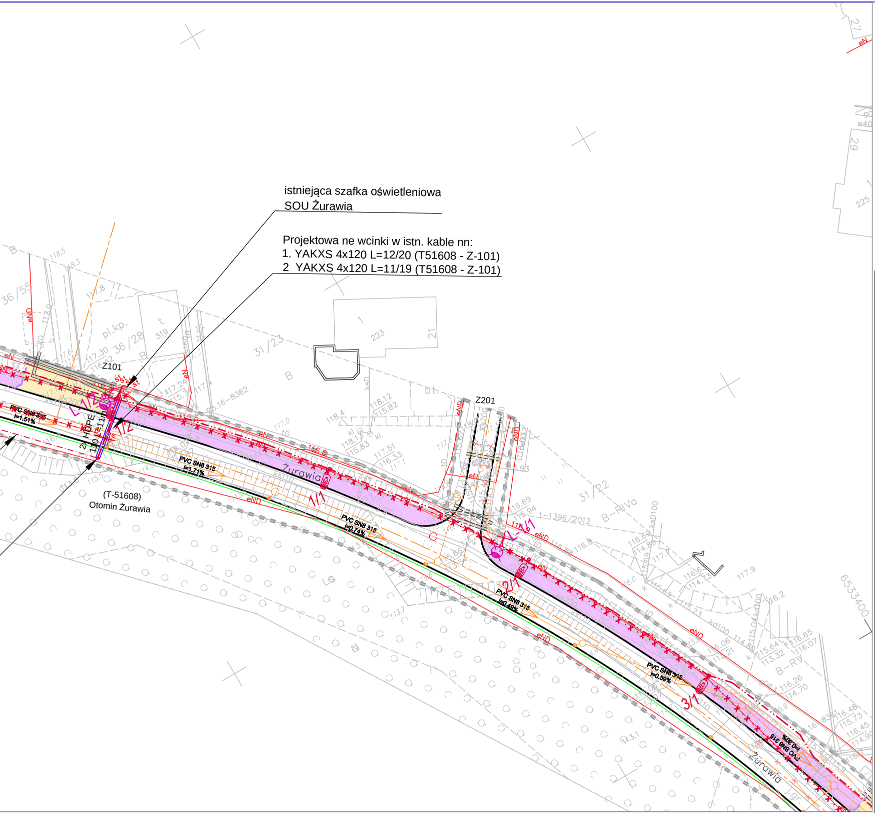
Z101
Z201
Żurawia
Żurawia
PVC SN8 315 i=1.51%
PVC SN8 315 i=1.71%
PVC SN8 315 i=0.74%
PVC SN8 315 i=0.49%
PVC SN8 315 i=0.59%
PVC SN8 315 i=0.30%
2 HDPE 110 L=11m
1/1
2/1
3/1
1/2
11/1
31/23
31/22
36/28
36/55
223
319
225
B-RVa
B-RV
6533400
eND
eN
pl.kp.
1-1396/2012

istniejąca szafka oświetleniowa
SOU Żurawia

Projektowa ne wcinki w istn. kable nn:
1. YAKXS 4x120 L=12/20 (T51608 - Z-101)
2 YAKXS 4x120 L=11/19 (T51608 - Z-101)

(T-51608)
Otomin Żurawia

LEGENDA:

━	PROJ. KRAWĘŻNIKI WYST. 12 CM.
━	PROJ. KRAWĘŻNIKI WYST. 2 CM.
━	PROJ. OBRZEŻA BETONOWE
─ · ─	PROJ. OŚ JEZDNI
▬	PROJ. CHODNIKI Z KOSTKI BETONOWEJ
▬	PROJ. ZJAZDY Z KOSTKI BETONOWEJ
🟩	PROJ. TRAWNIKI
▬	PROJ. NAWIERZCHNIA
■ ■ ■	ISTN. GRANICA PASA DROGOWEGO
▬	PROJ. MIEJSCA PARKINGOWE
━	PROJ. KRAWĘDŹ POBOCZA
▬	PROJ. CIĄG PIESZO-ROWEROWY

LEGENDA:

○─◐	istn. słupy oświetleniowe ocynkowane UG Kolbudy
●─◐	proj. słupy ośw h=8m z wys. L=1m i oprawą LED: SL30 52W/6200Lm
─··─	Linie kablowe oświetleniowe YAKXS 4x35 - układać w całości w rurze osłonowej
═	Rury osłonowe HDPE 110
─ ─	Proj. linie kablowe nn 0,4kV
─·─	proj Linie kablowe SN 15kV typu 3x XRUHAKXS 1x120
┈	Obecny przebieg linii nappowietrznych oraz przyłaczy
─●─	Projektowane trasy linii napowietrznych oraz przyłączy wraz ze słupami
✕✕✕	linie kablowe elektroenergetyczne oraz urządzenia (złacza/słupy) do likwidacji
✕	demontaż słupa z oprawą oświetleniową

Nazwa i adres obiektu budowlanego

Budowa ulicy Żurawiej w Otominie.

Tytuł rysunku: Plan sytuacyjny		Skala: 1:500	Nr rys.-Ark.: EZ-1.2
Funkcja	Imię i nazwisko	Nr uprawnień Specjalność	Data Podpis
Projektant	mgr inż. W Wesołowski	75/Gd/2002 elektryczna	09.2016 r.
Sprawdzający	mgr inż. A. Kamiński	WAM/0169/ POOE/04 elektryczna	09.2016 r.